

INFLUENȚA AVIARĂ (GRIPA AVIARĂ)

este produsă de un virus care afectează toate păsările domestice și sălbatice, dintre păsările domestice, cele mai grave îmbolnăviri fiind întâlnite la găini și curci.

Boala evoluează în mod normal supraacut, cu moarte subită a păsărilor afectate în 24 sau 48 ore, în unele cazuri putând îmbrăca forme acute, cu o durată de cel mult o săptămână.

Evoluția la palmipede (rațe și găște) poate fi mai puțin severă, iar în cazul rațelor, în multe cazuri chiar inaparentă, însă acestea rămân purtătoare și excretoare de virus.

Semne clinice la păsări :

- edemele crestei, adesea cianotice, bărbieților și a zonei periculare sunt frecvent observate la găini adulte infectate. Uneori edemul capului este extins și în zona gâtului;
 - mucoasa conjunctivă este congestionată sau edematiată, posibil a se găsi hemoragii conjunctivale;
 - pe pielea picioarelor, se pot întâlni hemoragii difuze;
 - diareea inițial apoasă, verzuiue, poate deveni pe parcursul bolii aproape în totalitate albă;
 - manifestările respiratorii, constând din jetaj și acumulări de mucozități adesea sanguinolente, dispnee și respirație zgomotoasă, pot fi de asemenea un semn timpuriu al bolii, severitatea lor depinzând de nivelul de afectare a traheei;
- In scop informativ:* într-un raport științific EFSA a precizat faptul că nu au existat cazuri raportate de infecții la oameni cauzate de A(H5N8) sau de virusurile nou apărute A(H5N5) și A(H5N6).
- Acestea sunt considerate a fi în principal adaptate la speciile aviare, transmiterea acestora se poate realiza prin contactul, direct sau indirect, cu păsările sălbatice și/sau domestice purtătoare de virus, cadavre, dejecții, furaje contaminate, sau prin produsele și subprodusele provenite de la acestea.



A.N.S.V.S.A.

DIRECȚIA SANITARĂ VETERINARĂ

ȘI PENTRU SIGURANȚA ALIMENTELOR

B A C Ă U

INFLUENȚA AVIARĂ (GRIPA AVIARĂ)

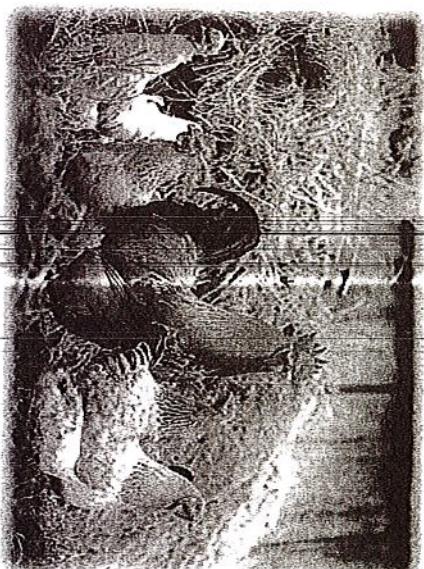

D.S.V.S.A. Bacău, str. Bucovinei, nr.21,

Cod Postal 600245, Telefon: 0234586233, Fax: 0234586372

E-mail: office@ansvsa.ro

Website: www.dbrcau.dsvsa.ro

IN ATENȚIA CETĂȚENILOR,

pentru a limita răspândirea bolii, **solicităm respectarea următoarelor măsuri :**

- toate păsările din localitate se vor tine închise în perimetrul exploataței, fără acces la lacuri și bălți;
 - păsările se mențin în adăposturi închise sau, cel puțin, sub soproane îngradite, pentru a împiedica venirea în contact a acestora cu cele sălbatice;
 - separarea rațelor și găștelor domestice de alte păsări de curte;
 - limitarea accesului în curtea păsărilor la o singură persoană și asigurarea mijloacelor de protecție pentru interzicerea accesului și contactului cu păsările sălbatice;
 - se interzice adăparea păsărilor de curte cu apa de suprafață, provenită din lacuri, iazuri, sau bălți;
 - toate cazurile de îmbolnăvire sau moarte la păsările din orice specie sau mamifere, din curtea proprie, vor fi anunțate, fara intarziere, medicului veterinar de libera practica imputernicit;
 - toate cadavrele de păsări și mamifere, descoperite în locuri publice, se anunță, fără întârziere, medicului veterinar de liberă practică imputernicit sau DSVSA Bacău, telefon: 0234586233; fax: 0234586372; e-mail: office@ansvsa.ro
 - se interzice organizarea pe teritoriul localității de piețe, târguri sau expoziții de păsări și animale, până la clarificarea situației epidemiologice din exploatața unde evoluează suspiciunea de boala
 - toate indicațiile medicului uman de familie și ale medicului veterinar de liberă practică imputernicit se respectă necondiționat;
- SUBLINIEM** faptul ca un factor important in limitarea si combaterea bolii este respectarea de catre cetateni a măsurilor prezentate.
- Nerespectarea prevederilor legale se sancționează cu amenzi până la 3 600 lei pentru persoane fizice și 24 000 lei pentru persoane juridice.

Vă informăm

cu privire la măsurile de biosecuritate ce trebuie respectate la nivelul gospodăriilor populatelor pentru prevenirea apariției gripei aviare:

- ✓ Prevenirea oricărui contact direct și indirect între păsările vii, în special cele de apă, și păsările domestice, în special rațele și găștele. Astfel,
- ✓ ESTE INTERZIS accesul păsărilor domestice la luciurile de apă, lacuri, bălți, râuri și orice altă amenajare hidrologică artificială sau naturală;
- SE INTERZICE creșterea păsărilor domestice în aer liber, acestea fiind ținute închise obligatoriu în spații de cazare special amenajate;
- ✓ SE INTERZICE adăparea păsărilor domestice cu apă din rezervoarele de apă de suprafață accesibile păsărilor sălbatice;
- ✓ SE INTERZICE intrarea mai multor persoane, în zona de exploatare a păsărilor domestice, mișcările limitându-se la o singură persoană (proprietarul exploatației);
- ✓ SE INTERZICE regruparea păsărilor domestice și a altor păsări ținute în captivitate cu ocazia târgurilor, piețelor, expozițiilor sau a altor reuniuni;
- ✓ Separarea în cadrul gospodăriei, în măsura posibilităților, a rațelor și găștelor de alte păsări domestice;
- ✓ Prevenirea contactului cu alte specii de mamifere, inclusiv rozătoare și animale de companie;
- ✓ Se vor aplica măsuri suplimentare de igiena personală după contactul cu pasari bolnave sau moarte;
- ✓ Orice caz de îmbolnavire la om se anunță de îndată medicului de familie;
- ✓ Orice caz de îmbolnavire la pasările din curte se anunță de urgență medicului veterinar;

Vă informăm

cu privire la măsurile de biosecuritate ce trebuie respectate la nivelul gospodăriilor populatelor pentru prevenirea apariției gripei aviare:

- ✓ Prevenirea oricărui contact direct și indirect între păsările vii, în special cele de apă, și păsările domestice, în special rațele și găștele. Astfel,
- ✓ ESTE INTERZIS accesul păsărilor domestice la luciurile de apă, lacuri, bălți, râuri și orice altă amenajare hidrologică artificială sau naturală;
- SE INTERZICE creșterea păsărilor domestice în aer liber, acestea fiind ținute închise obligatoriu în spații de cazare special amenajate;
- ✓ SE INTERZICE adăparea păsărilor domestice cu apă din rezervoarele de apă de suprafață accesibile păsărilor sălbatice;
- ✓ SE INTERZICE intrarea mai multor persoane, în zona de exploatare a păsărilor domestice, mișcările limitându-se la o singură persoană (proprietarul exploatației);
- ✓ SE INTERZICE regruparea păsărilor domestice și a altor păsări ținute în captivitate cu ocazia târgurilor, piețelor, expozițiilor sau a altor reuniuni;
- ✓ Separarea în cadrul gospodăriei, în măsura posibilităților, a rațelor și găștelor de alte păsări domestice;
- ✓ Prevenirea contactului cu alte specii de mamifere, inclusiv rozătoare și animale de companie;
- ✓ Se vor aplica măsuri suplimentare de igiena personală după contactul cu pasari bolnave sau moarte;
- ✓ Orice caz de îmbolnavire la om se anunță de îndată medicului de familie;
- ✓ Orice caz de îmbolnavire la pasările din curte se anunță de urgență medicului veterinar;